اسطنبول باشاك شهير عقارات سكنية إعادة البيع 2 + 1

اسطنبول, باشاك شهير

تفاصيل الإعلان

الخاصية	القيمة
رقم الإعلان	1646482267
السعر	TL 2,250,000
تاريخ الإعلان	5, مارس 2022
نوع العقار	عقارات سكنية
ايرادات الايجار الصافية	TL 6500
المساحة الإجمالية	128 م^2
المساحة الصافية	84 م^2
عدد الغرف	2 + 1
عدد الحمامات	2
رقم الطابق	الطابق 9
عدد الطوابق	13
عمر المبنى	0
أنواع التدفئة	نظام المركز (نظام تشاركي)
حالة الأثاث	غير مفروش
نوع العقار	طابق متوسط
حالة العقار	جاهز
قابل للاستبدال	لا
مناسبة للقرض المصرفي	نعم
شرفة	نعم
حالة سند الملكية	ملكية طابقية
عدد المصاعد	2

المعرض

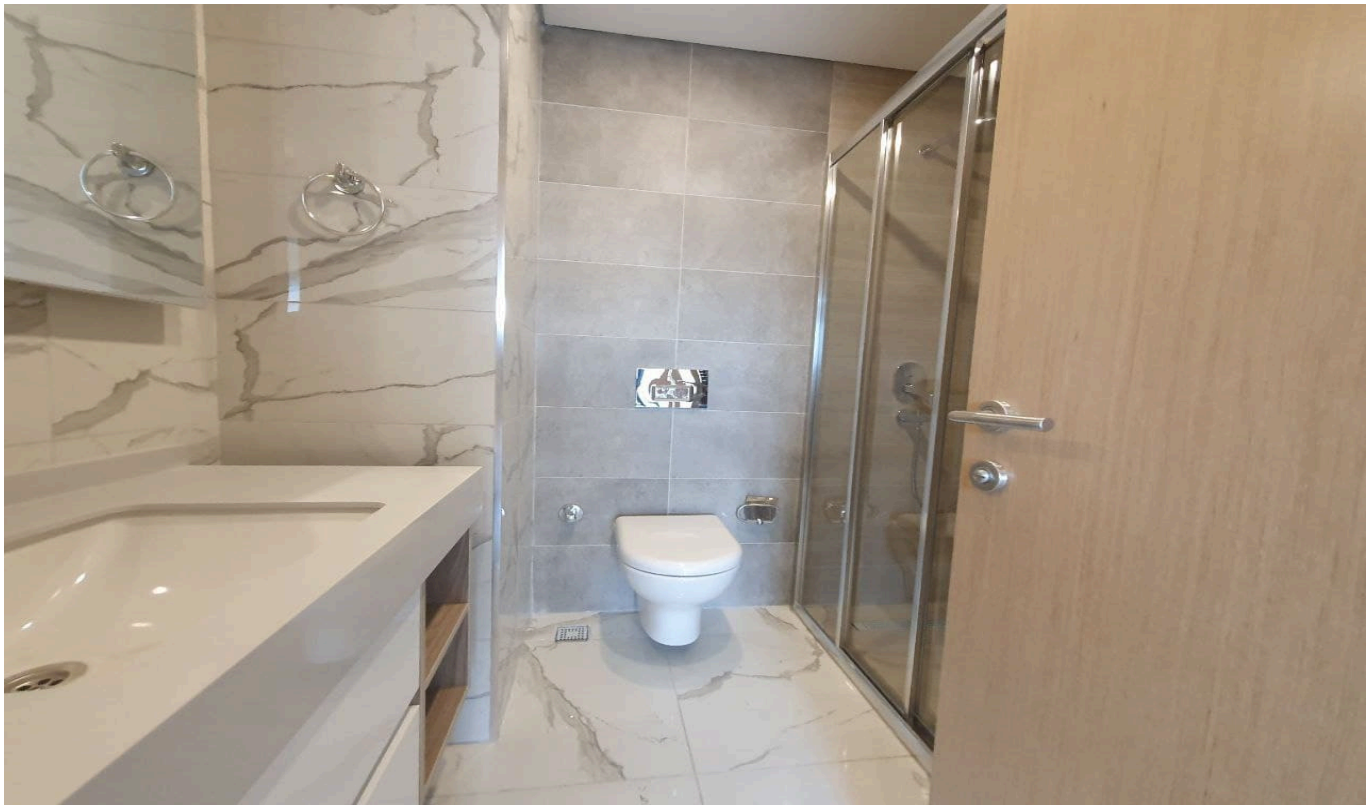

مميزات إضافية

مميزات عامة

مدينة
طبيعة
حديقة ومساحات خضراء

مرافق داخلية

موقف السيارات
شرفة وتراس لكل منزل
إنذار (حريق)
فرن مدمج
مدهون
غرفة استحمام
فرن
خزانة ملابس
إنترنت كبل ضوئي
حائط جبصين
مطبخ (مدمج)
مطبخ مجهز بغاز طبيعي
نوافذ عازلة للضوضاء
أرضية باركيه
أرضية سيراميك
إضاءة سبوت

باب حديد
واي فاي

مرافق خارجية

كاميرات مراقبة وأمن على مدار الساعة
ملاعب تنس
موقف سيارات خاصة
ساتلايت
كبل تلفزيون
نظام كاميرات
حمام ساونا ومركز مساج
إكساء خارجي
عازل صوت
مركز رياضي
غرفة بخار
حمام سباحة (داخلي)
حمام تركي

الجوار

سوق شعبي
صيدلية
مستشفى
مدرسة ابتدائية
مدرسة ثانوية
جامعة
مركز المدينة

وسائل النقل

موقف باص
حافلات صغيرة

بنية تحتية

كهرباء
Adsl
كبل تلفزيوني
انترنت كبل ضوئي
خط هاتف

ميزات البناء

مصعد
إنذار حريق
كاميرات أمنية

الميزات البيئية

مقهى انترنت
مطعم
سوق شارع
طبيب بيطري
مركز صحي

اجتماعي

غرفة التمارين الرياضية
مركز اللياقة البدنية
نادي رياضي
منتجع صحي

تجهيزات لذوي الاحتياجات الخاصة

مصعد
مدخل واسع
مدخل / درج
قضبان ودرابزين